

- PROPRIETA': MAPRE S.R.L.
- OGGETTO: CREAZIONE DI BAGNO E ANTIBAGNO E SISTEMAZIONE BAR MERCATO ORTOFRUTTICOLA
- SCALA: 1/100
- STUDIO TECNICO POLEDIL, VIA DISRAELI 10 R.F.  
ARCH. G. BELTRAMI ALBO ARCHITETTI DI R.F. N° 62

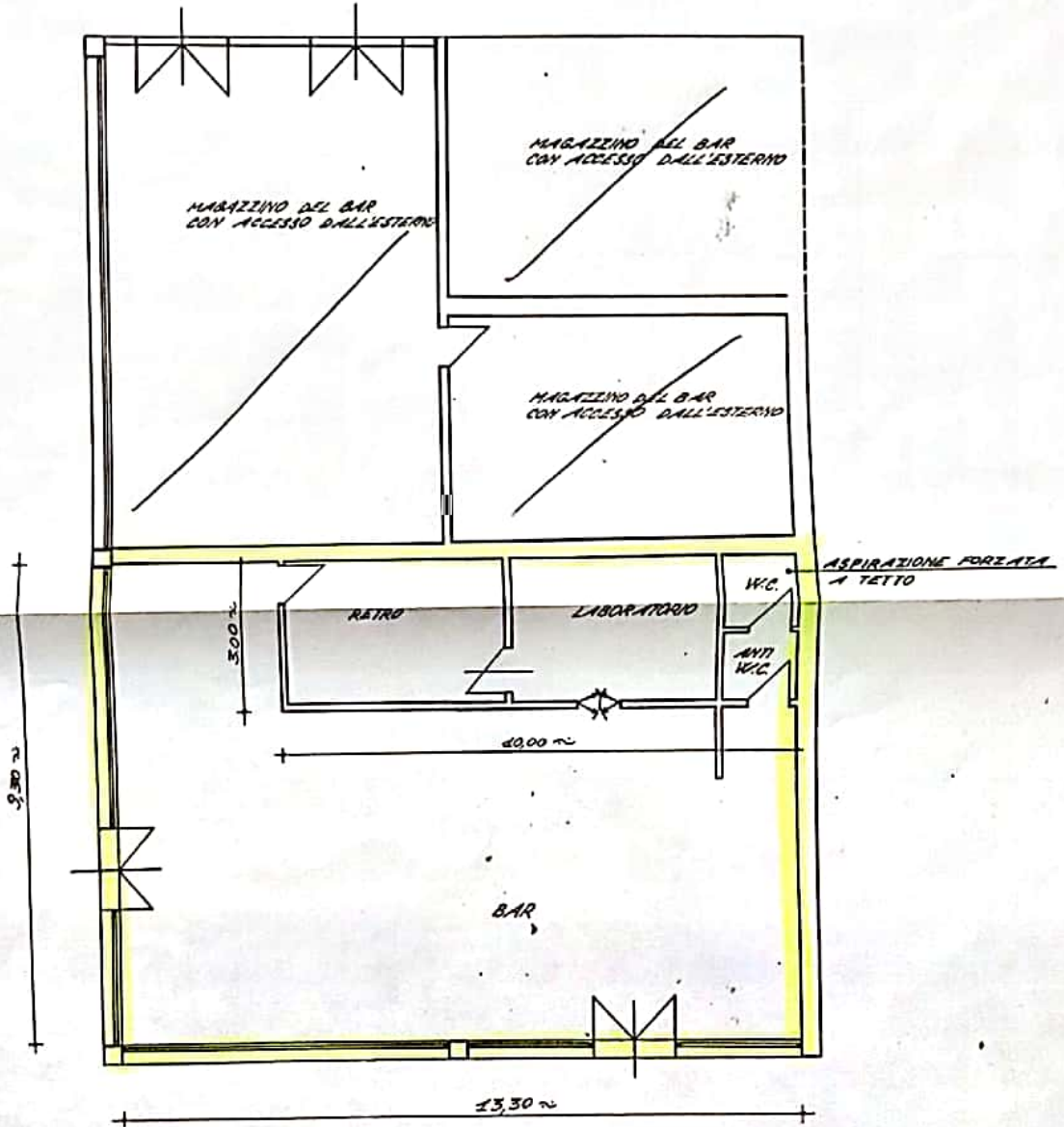

STATO DEFINITIVO ANCHE SE SUDDIVISO RESTERA' UN'UNICA UNITA' IMMOBILIARE  
TAV. 3



29.07.99  
Su

SUPERFICIE DI SOMMINISTRAZIONE	NR 33,63
SUPERFICIE PER ACCESSORI	NR 30,00
	<u>123,69</u>